

FISA DE INSTITUIRE A PERIMETRULUI DE EXPLOATARE

Scara 1 : 25,000

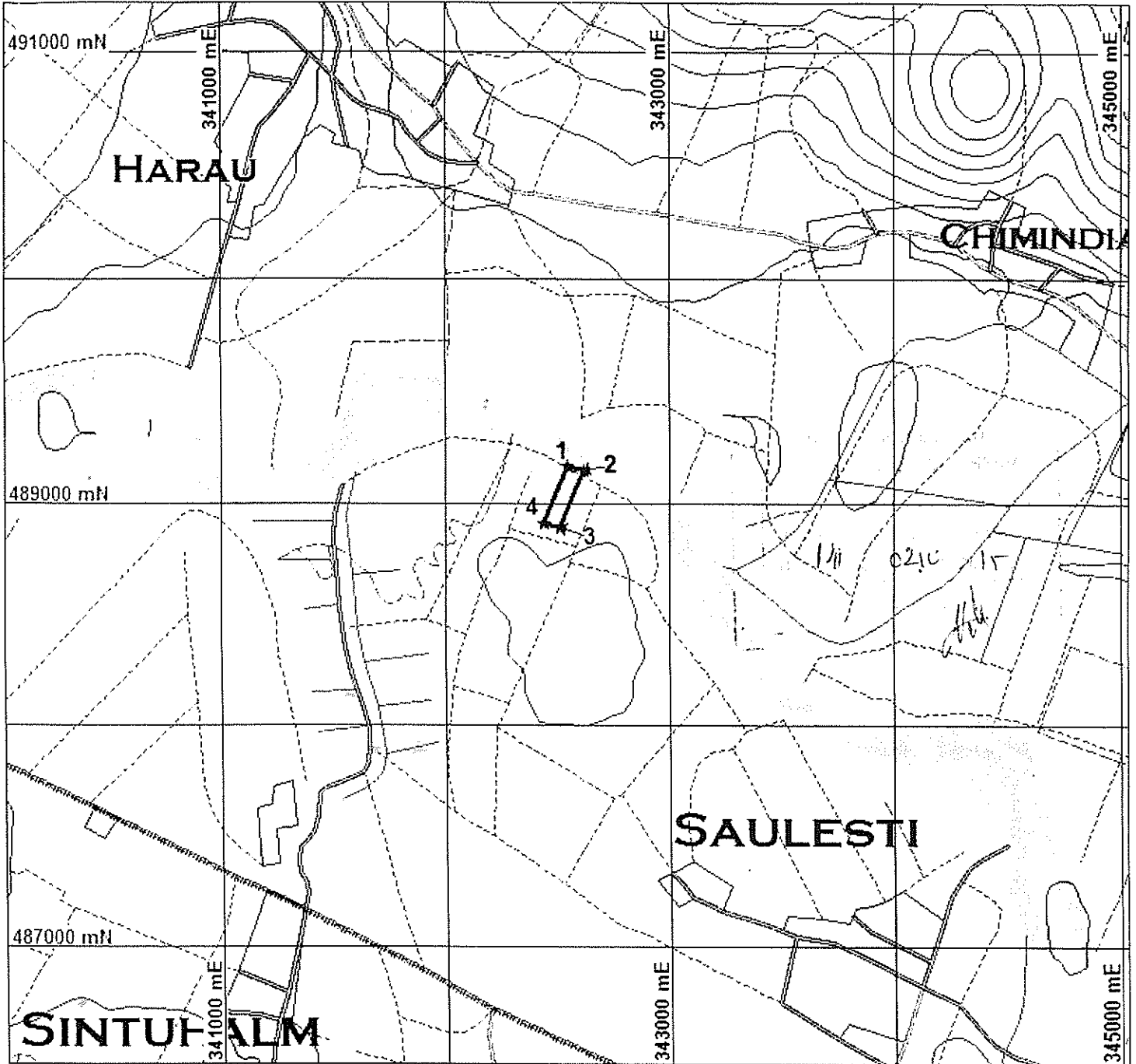

1. Localizarea perimetrului			2. Date privind perimetrul	
1.1. Coordonatele de delimitare a perimetrului			2.1. Denumirea perimetrului: SAULESTI	
Pct.	X	Y	2.2. Numarul topo:	
1	489168	342547	2.3. Substanta: Nisip si pietris	
2	489149	342616	2.4. Faza lucrarilor: Exploatare	
3	488894	342512	2.5. Numarul permisului:	
4	488914	342442	Observatii: Solicitant S.C. TOTAL EXPLOROK S.R.L.	
1.2. Sistem de referinta: "Stereografic 1970"				
1.3. Limita de adancime: +177.5 m				
1.4. Suprafata: S = 0,002 km <sup>2</sup>				
1.5. Localizarea administrativ-teritoriala: Simeria, jud. Hunedoara				